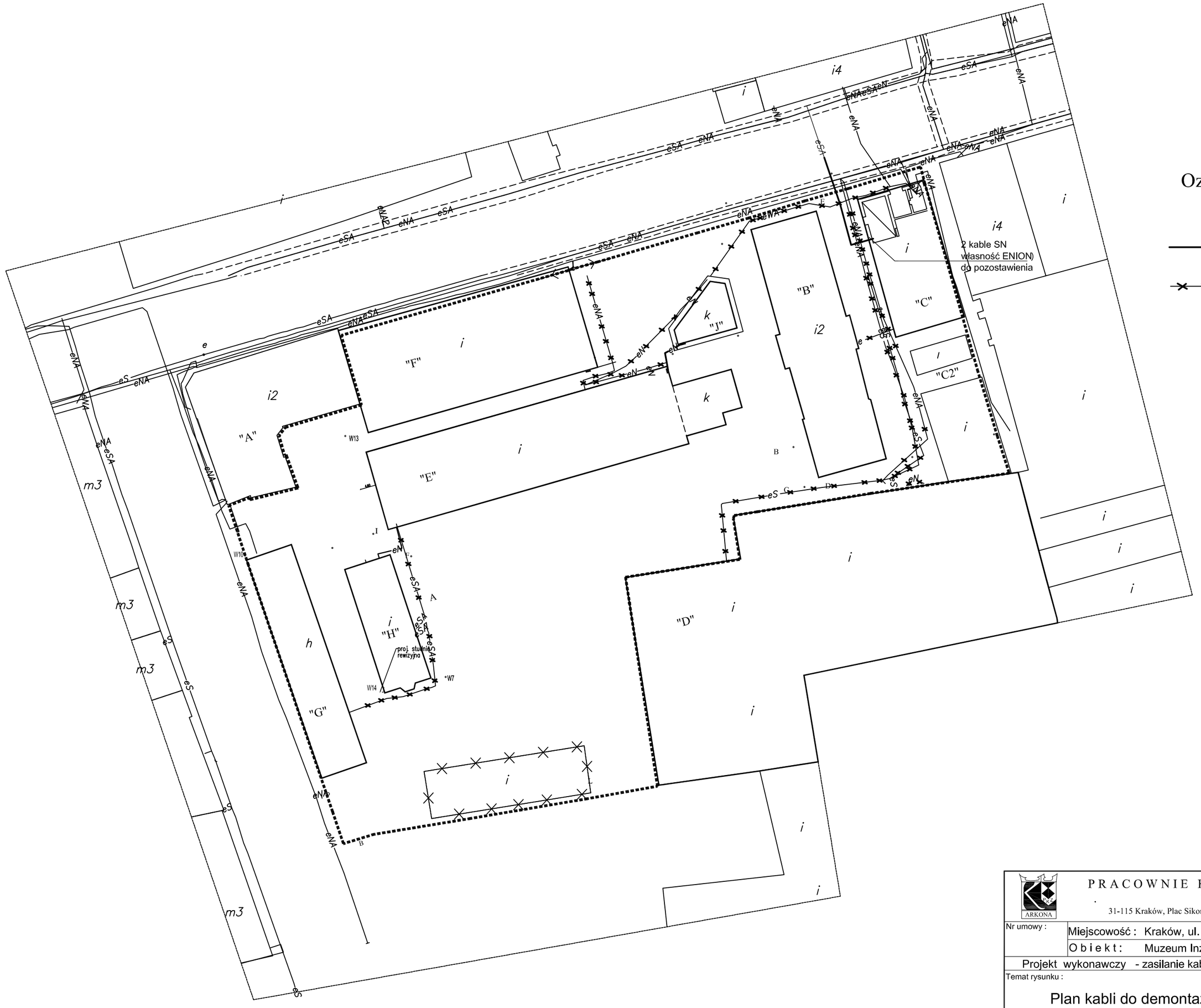

Oznaczenia

linie kablowe NN do zachowania

linie kablowe NN i SN do demontażu lub umartwienia

PRACOWNIE KONSERWACJI ZABYTKÓW
"ARKONA" Spółka z o.o.
31-115 Kraków, Plac Sikorskiego 3/8 tel. (012) 421-24-41 tel./fax (012) 422-24-93

Nr umowy :

Miejscowość : Kraków, ul. św. Wawrzyńca 15

O b i e k t : Muzeum Inżynierii Miejskiej - place i dziedzińce

Projekt wykonawczy - zasilanie kablowe

Temat rysunku :

Plan kabli do demontażu i umartwienia

Skala : 1:500

Data : 09.2008r.

Projektował :
mgr inż. Ewa Gałek
upr BPP Upr.116/84
PSOZ nr 121/95

Sprawdzał :
mgr inż.Piotr Sieradzki
upr.UAN - Upr.345/90
PSOZ 87/95

Nr rysunku : 2